

Plan d'étage courant

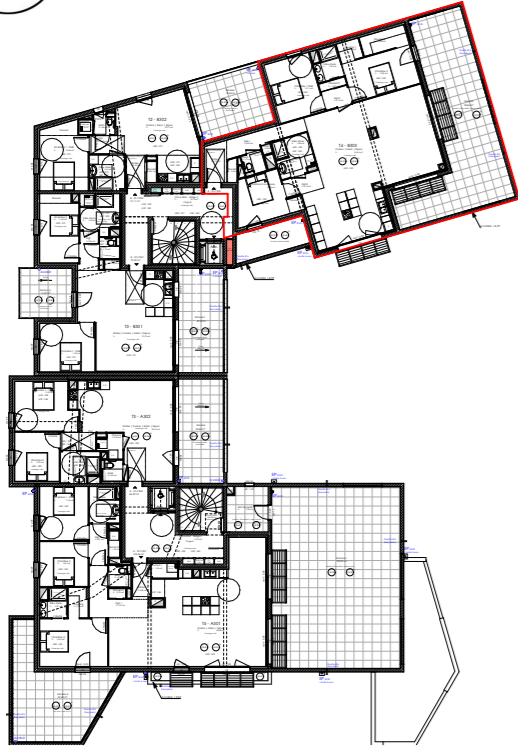

Plan de l'appartement B - T4 n°303 en R+3

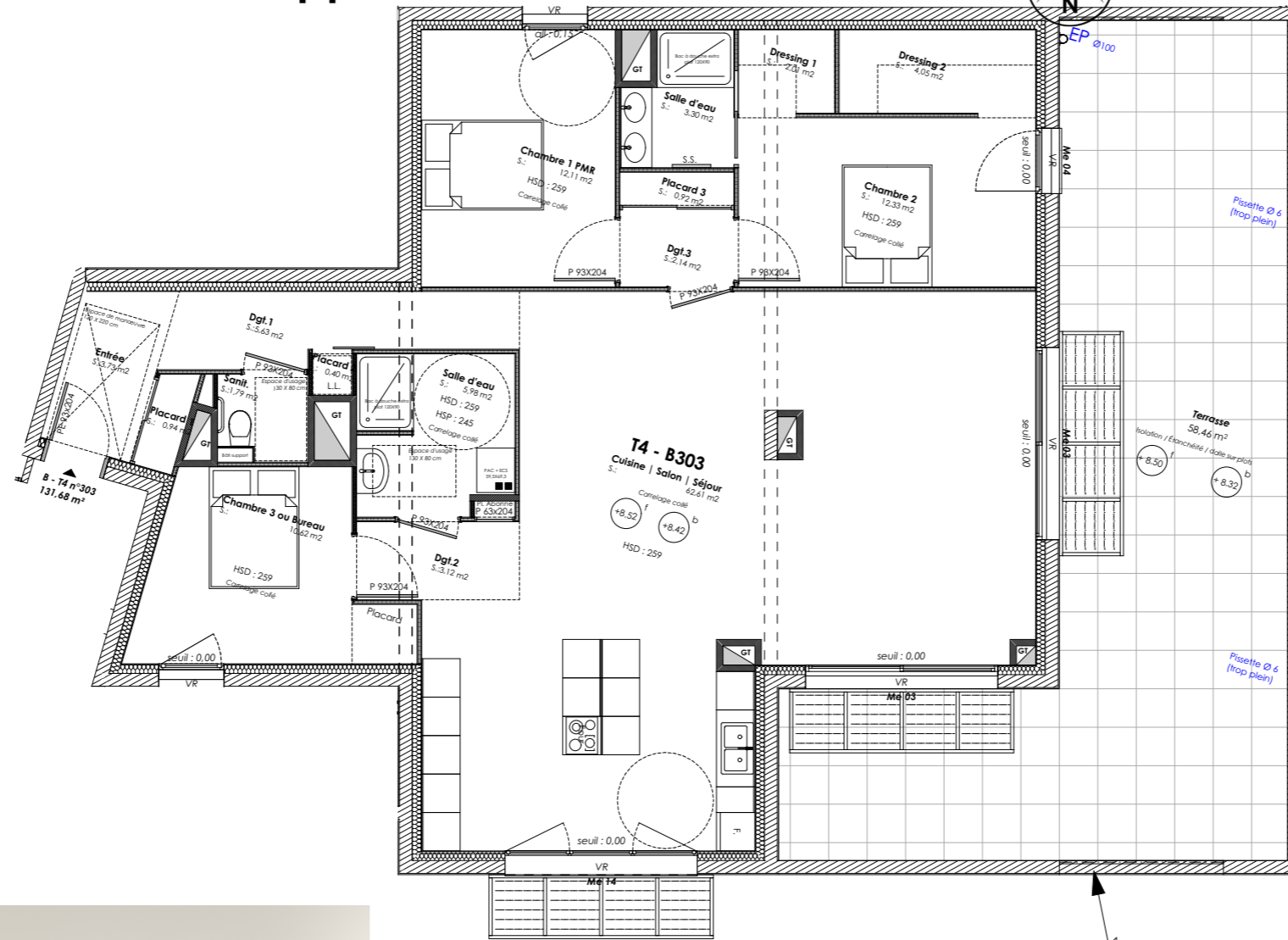

Perspective Sud -Est



CÔTÉ NATURE

Le Clos Bourguignon
4 impasse Jackie Bouvier
26300 Bourg-de-Péage

B-T4 n°303 Surfaces

Entrée	3,73m ²
Cuisine Salon Séjour	62,61 m ²
Placard 1	0,94 m ²
Placard 2	0,40 m ²
Placard 3	0,92 m ²
Dgt.1	5,63 m ²
Dgt.2	3,12 m ²
Dgt.3	2,14 m ²
Chambre 1	12,11 m ²
Chambre 2	12,33 m ²
Chambre 3	10,62 m ²
Dressing 1	2,01 m ²
Dressing 2	4,05 m ²
Salle d'eau Ch.2	3,30 m ²
Salle d'eau	5,98 m ²
Sanitaire	1,79 m ²

TOTAL 131,68 m²

Terrasse 1 58,46 m²

Vue de l'appartement B - T4 n°303 en R+3



Nota : Le présent plan est établi sur la base du dossier de permis de construire et pourra subir des adaptations, dimensionnelles, techniques et organisationnelles, afin de répondre aux contraintes induites par les études d'exécution. Les poutres, poteaux, soffites et faux plafonds n'apparaissent pas systématiquement sur le présent plan. Les éléments de mobilier, meubles et plan de travail ne sont présentés qu'à titre indicatif et ne sont pas fournis. Plan de vente à but commercial non contractuel.

Maître d'oeuvre :
SR Sylvain ROUYEROL Architecte
 Sylvain ROUYEROL, Architecte DE-HMONP
 9, rue Gaillard - 26100 Romans-sur-Isère
 Tél.: 09.70.98.03.69 - Port.: 06.30.84.71.14
 E-mail: sr-architecte@outlook.fr

Maître d'ouvrage :
BP IMMOBILIER, représentée par M. Laurent BARBIER et M. Luc PERERA
 6 bis Avenue Jean Moulin
 26100 Romans-sur-Isère
 N° de plan : B- T4 n°303
 Titre : Plan de vente

Ouvrage :
 Construction d'un programme de 28 logements
 2 impasse Jackie BOUVIER - Lotissement "Le Clos Bourguignon"
 Lot n° 18 - 26300 Bourg-de-Péage

Phase : PLAN DE VENTE	N° de projet : 200305	Echelle : 1:500, 1:100	Format : A3
	Date : 03/12/2021	Révision : Ind. E	Dessinateur : S.R