

Plan d'étage courant

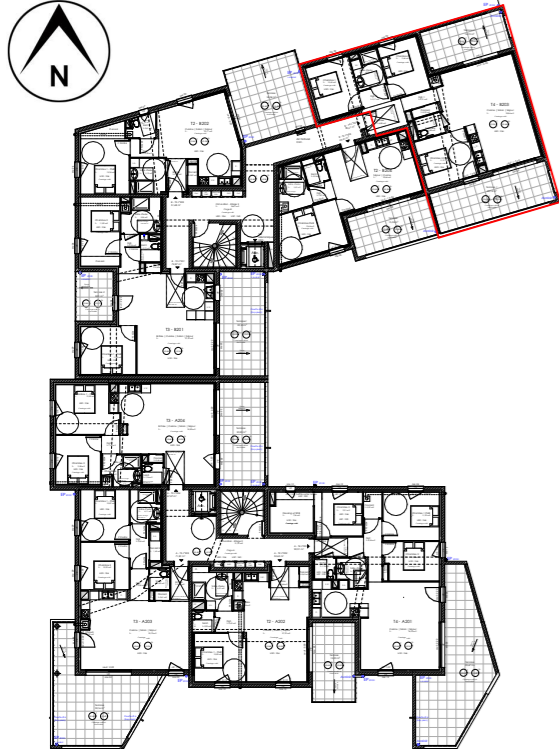

Plan de l'appartement B - T4 n°203 en R+2

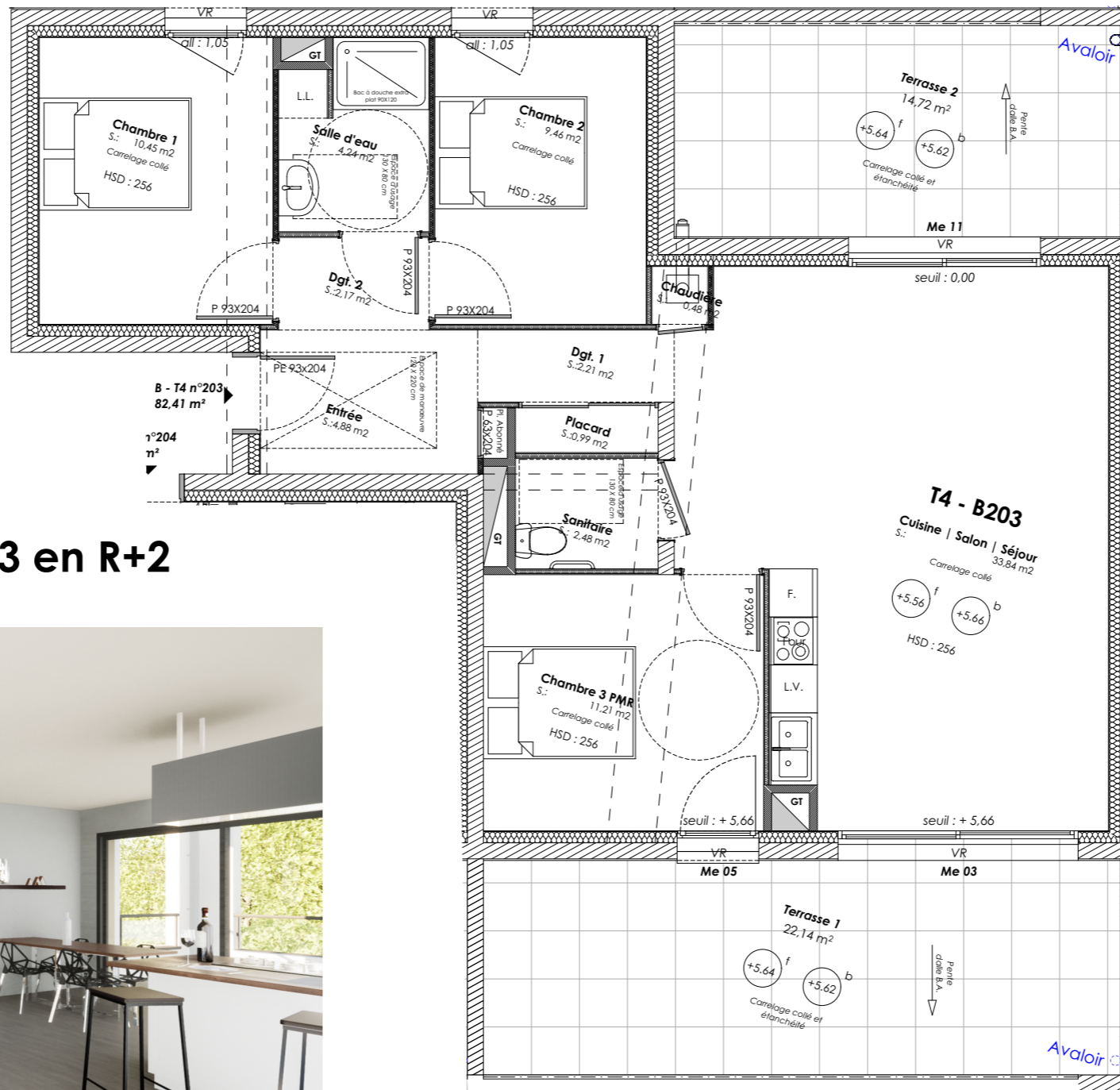

NOM DE L'OPERATION

Le Clos Bourguignon
4 impasse Jackie Bouvier
26300 Bourg-de-Péage

B-T4 n°203 Surfaces

Entrée	8,30 m ²
Cuisine Salon Séjour	33,93 m ²
Dgt.	2,17 m ²
Chambre 1	10,45 m ²
Chambre 2	9,46 m ²
Chambre 3	11,21 m ²
Salle d'eau	4,24 m ²
Sanitaire	2,48 m ²
Pl. chaudière	0,50 m ²
TOTAL	82,74 m²
Terrasse 1	22,14 m ²
Terrasse 2	14,72 m ²

Vue de l'appartement B - T4 n°203 en R+2



Nota : Le présent plan est établi sur la base du dossier de permis de construire et pourra subir des adaptations, dimensionnelles, techniques et organisationnelles, afin de répondre aux contraintes induites par les études d'exécution. Les poutres, poteaux, soffites et faux plafonds n'apparaissent pas systématiquement sur le présent plan. Les éléments de mobilier, meubles et plan de travail ne sont présentés qu'à titre indicatif et ne sont pas fournis. Plan de vente à but commercial non contractuel.

Maître d'oeuvre :

Sylvain ROUYEROL
Architecte

Sylvain ROUYEROL, Architecte DE-HMONP
 9, rue Gaillard - 26100 Romans-sur-Isère
 Tél.: 09.70.98.03.69 - Port.: 06.30.84.71.14
 E-mail: sr-architecte@outlook.fr

Maître d'ouvrage :

BP IMMOBILIER, représentée par M. Laurent BARBIER et M. Luc PERERA
 6 bis Avenue Jean Moulin
 26100 Romans-sur-Isère

N° de plan : B - T4 n°203

Titre : Plan de vente

Ouvrage :

Construction d'un programme de 28 logements

2 impasse Jackie BOUVIER - Lotissement "Le Clos Bourguignon"
 Lot n° 18 - 26300 Bourg-de-Péage

N° de projet :	200305	Echelle :	1:500, 1:75	Format :	A3
Phase :	PLAN DE VENTE	Date :	05/03/2021	Révision :	Ind. A
				Dessinateur :	S.R