

Plan d'étage courant

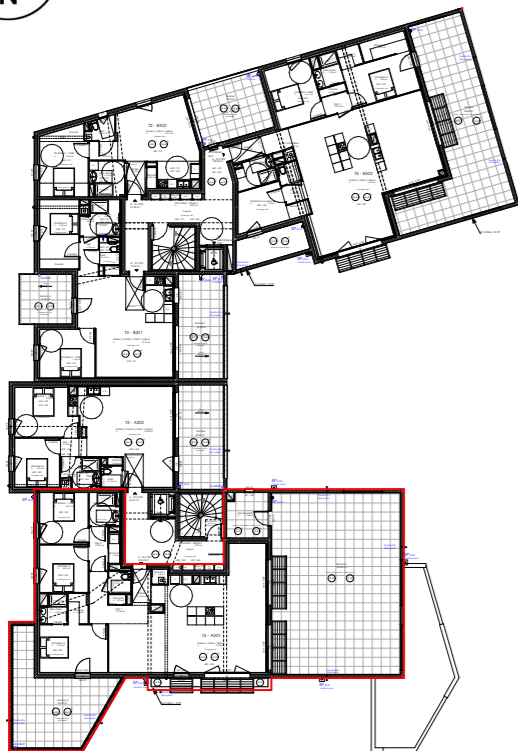

Plan de l'appartement A - T4 n°301 en R+3

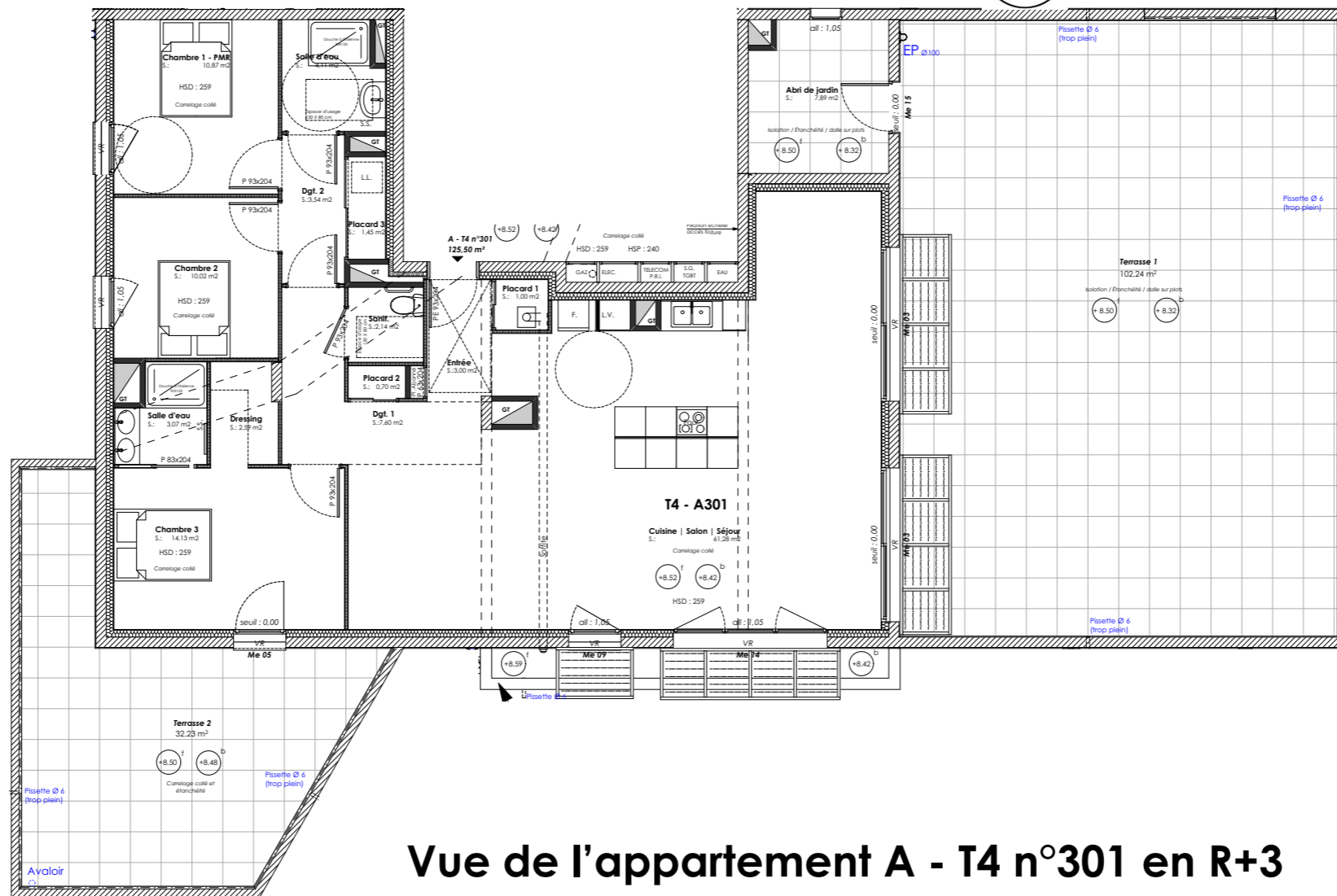

Vue de l'appartement A - T4 n°301 en R+3

NOM OPERATION

Le Clos Bourguignon
 4 impasse Jackie Bouvier
 26300 Bourg-de-Péage

A-T3 n°301 Surfaces

Entrée 2,98m²

Cuisine |
 Salon | Séjour 61,29 m²

Placard 1 1,01 m²

Placard 2 0,70m²

Placard 3 1,45m²

Dgt. 11,14m²

Chambre 1 10,87 m²

Chambre 2 10,02 m²

Chambre 3 14,13 m²

Dressing 2,59 m²

Salle d'eau Ch.3 3,07 m²

Salle d'eau 4,11 m²

Sanitaire 2,14 m²

TOTAL 125,50 m²

Terrasse 1 102,24 m²

Terrasse 2 32,23 m²

Perspective depuis le parking de la résidence



Nota : Le présent plan est établi sur la base du dossier de permis de construire et pourra subir des adaptations, dimensionnelles, techniques et organisationnelles, afin de répondre aux contraintes induites par les études d'exécution.

Les poutres, poteaux, soffites et faux plafonds n'apparaissent pas systématiquement sur le présent plan. Les éléments de mobilier, meubles et plan de travail ne sont présentés qu'à titre indicatif et ne sont pas fournis.

Plan de vente à but commercial non contractuel.

Maître d'oeuvre :
Sylvain ROUYEYROL
 Architecte
 Sylvain ROUYEYROL, Architecte DE-HMONP
 9, rue Gaillard - 26100 Romans-sur-Isère
 Tél.: 09.70.98.03.69 - Port.: 06.30.84.71.14
 E-mail: sr-architecte@outlook.fr

Maître d'ouvrage :
BP IMMOBILIER, représentée par M. Laurent BARBIER et M. Luc PERERA
 6 bis Avenue Jean Moulin
 26100 Romans-sur-Isère

N° de plan : A - T4 n°301
 Titre : Plan de vente

Ouvrage :
 Construction d'un programme de 28 logements

2 impasse Jackie BOUVIER - Lotissement "Le Clos Bourguignon"
 Lot n° 18 - 26300 Bourg-de-Péage

	N° de projet : 200305	Echelle : 1:120, 1:500	Format : A3
Phase : PLAN DE VENTE	Date : 05/03/2021	Révision : Ind. A	Dessinateur : S.R