

Plan d'étage courant

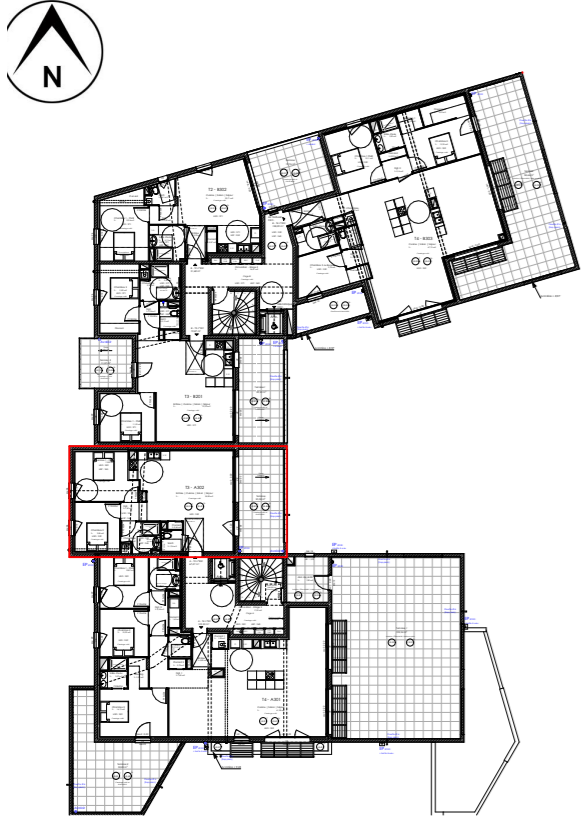

Plan de l'appartement A - T3 n°302 en R+3

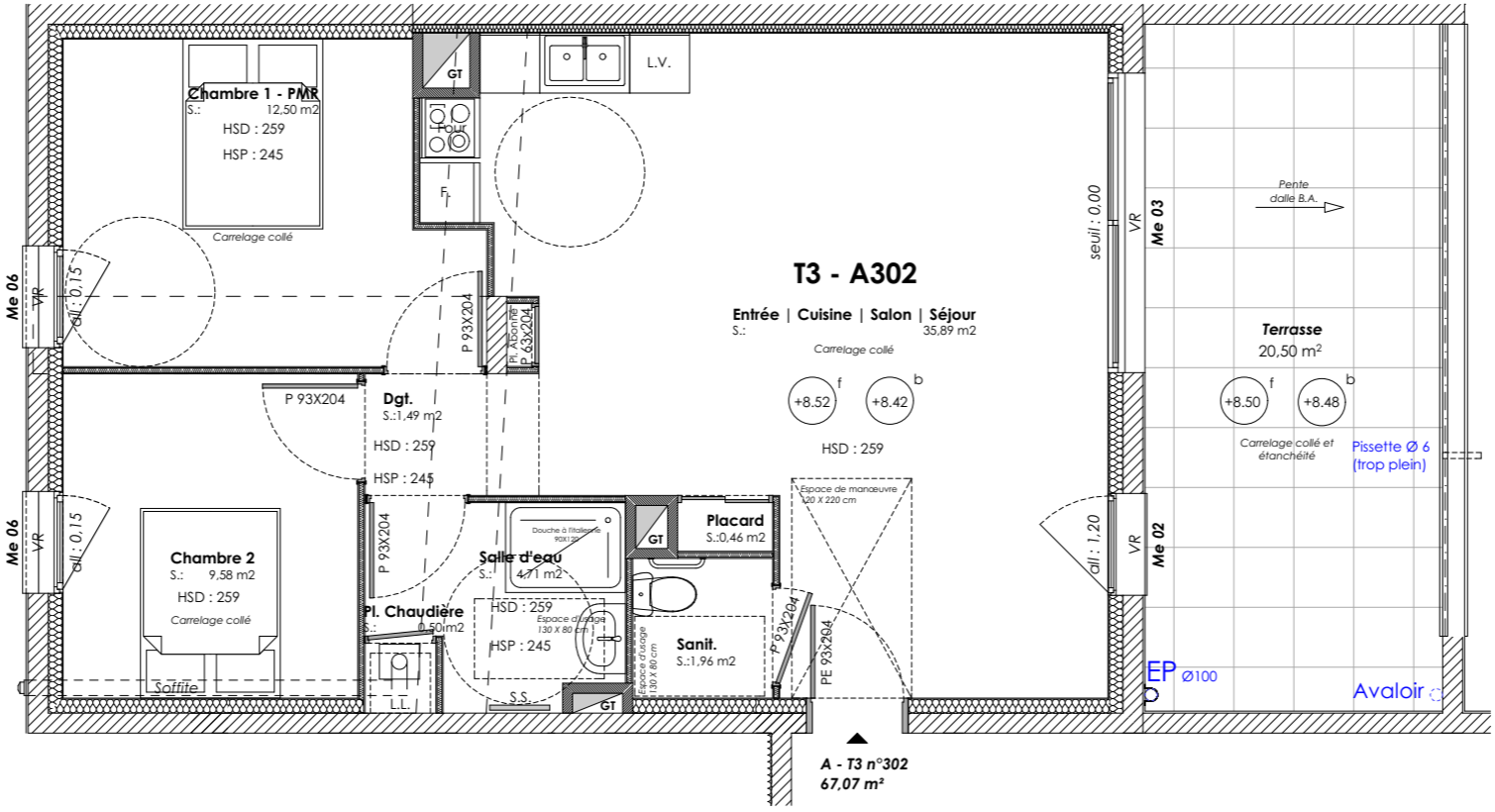

NOM OPERATION
Le Clos Bourguignon
4 impasse Jackie Bouvier
26300 Bourg-de-Péage

A-T3 n°302 Surfaces

Entrée Cuisine Salon Séjour	35,89 m ²
Placard	0,52 m ²
Chambre 1	12,50 m ²
Chambre 2	9,58 m ²
Salle d'eau	4,71 m ²
Sanitaire	1,88 m ²
Dgt.	1,49 m ²
Pl. chaudière	0,50 m ²
TOTAL	67,07 m²
Terrasse	20,50 m ²

Vue de l'appartement A - T3 n°302 en R+3

Perspective depuis le parking de la résidence



Nota : Le présent plan est établi sur la base du dossier de permis de construire et pourra subir des adaptations, dimensionnelles, techniques et organisationnelles, afin de répondre aux contraintes induites par les études d'exécution. Les poutres, poteaux, soffites et faux plafonds n'apparaissent pas systématiquement sur le présent plan. Les éléments de mobilier, meubles et plan de travail ne sont présentés qu'à titre indicatif et ne sont pas fournis. Plan de vente à but commercial non contractuel.

Maître d'oeuvre :
Sylvain ROUYEYROL
Architecte
 Sylvain ROUYEYROL, Architecte DE-HMONP
 9, rue Gaillard - 26100 Romans-sur-Isère
 Tél.: 09.70.98.03.69 - Port.: 06.30.84.71.14
 E-mail: sr-architecte@outlook.fr

Maître d'ouvrage :
BP IMMOBILIER, représentée par M. Laurent BARBIER et M. Luc PERERA
 6 bis Avenue Jean Moulin
 26100 Romans-sur-Isère

N° de plan : A - T3 n°302
 Titre : Pan de vente

Ouvrage :
 Construction d'un programme de 28 logements

2 impasse Jackie BOUVIER - Lotissement "Le Clos Bourguignon"
 Lot n° 18 - 26300 Bourg-de-Péage

N° de projet :	200305	Echelle :	1:500, 1:75	Format :	A3
Phase :	PLAN DE VENTE	Date :	05/03/2021	Révision :	Ind. A
				Dessinateur :	S.R