

Plan de l'appartement B - T2 n°104 en R+1

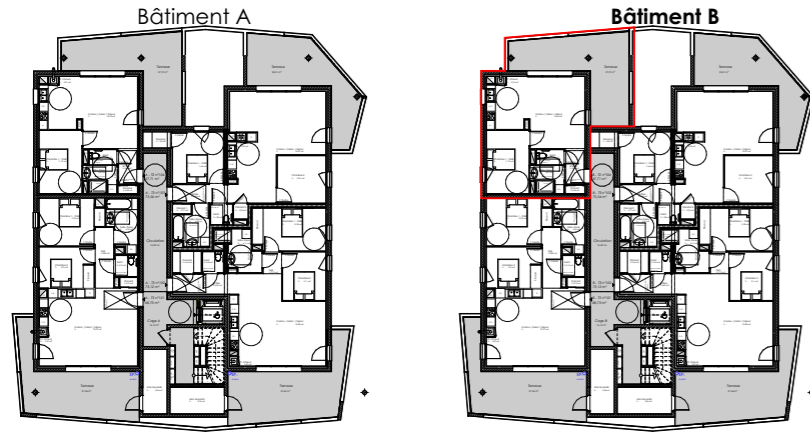

Plan d'étage courant R+1

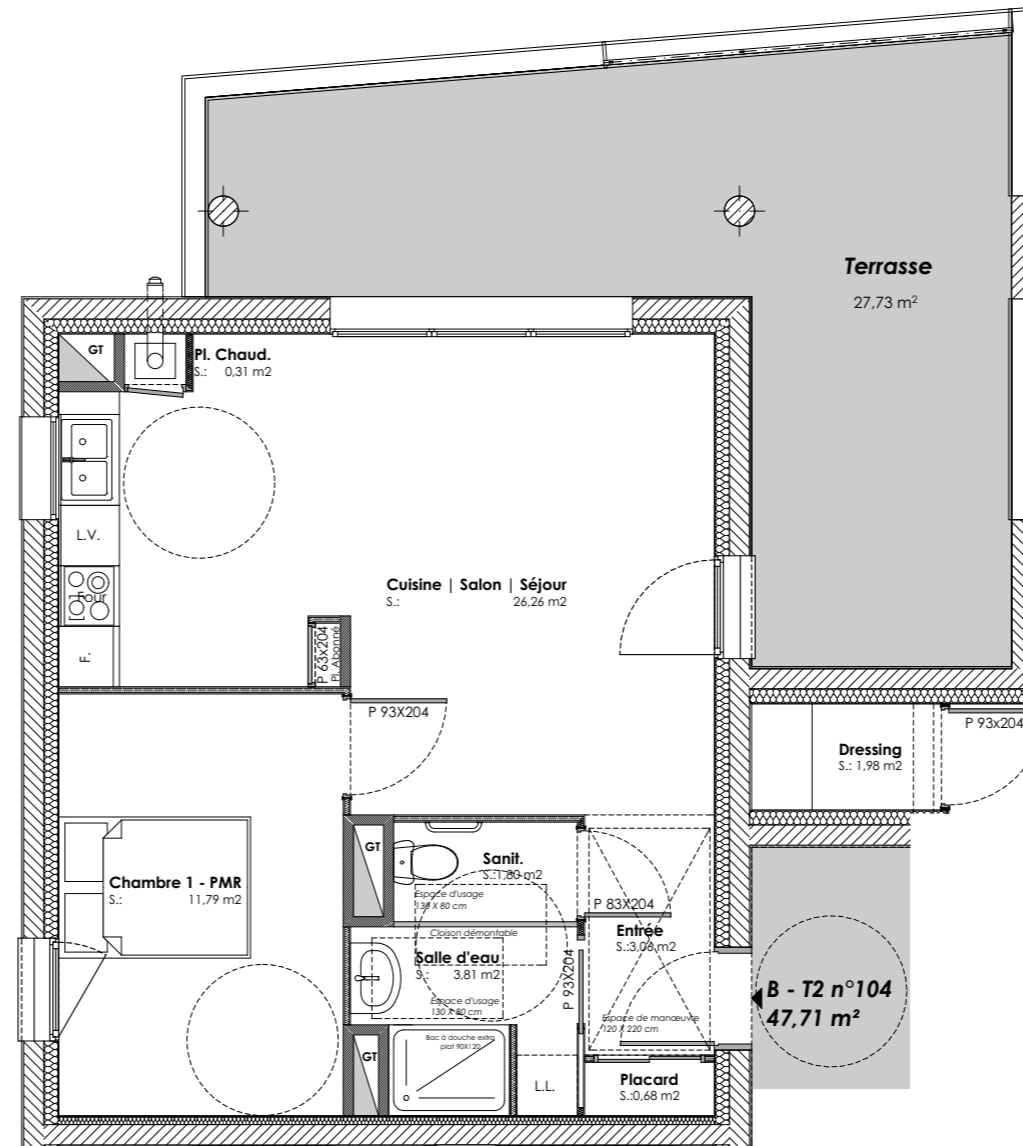

L'ORÉE DU VERCORS
Le Clos Bourguignon
4 impasse Jackie Bouvier
26300 Bourg-de-Péage

B-T2 n°104 Surfaces

Entrée	3,08 m ²
Cuisine Salon Séjour	26,26 m ²
Placard	0,68 m ²
Chambre 1	11,79 m ²
Salle d'eau	3,81 m ²
Sanitaire	1,80 m ²
Pl. chaudière	0,31 m ²
TOTAL	47,71 m²
Terrasse	27,73 m ²



Perspective depuis l'impasse Jackie Bouvier

Maître d'oeuvre :
Sylvain ROUYEYROL
Architecte
 Sylvain ROUYEYROL, Architecte D.E.A.
 9, rue Gaillard - 26100 Romans-sur-Isère
 Tél.: 09.70.98.03.69 - Port.: 06.30.84.71.14
 E-mail: sr-architecte@outlook.fr

Maître d'ouvrage :
BP IMMOBILIER, représentée par **M. Laurent BARBIER** et **M. Luc PERERA**
 6 bis Avenue Jean Moulin
 26100 Romans-sur-Isère
 N° de plan : B - T2 n°104
 Titre : Plan de vente

Ouvrage :
 Construction d'un programme de 28 logements
 4 impasse Jackie BOUVIER - Lotissement "Le Clos Bourguignon"
 Lot n° 17 - 26300 Bourg-de-Péage

N° de projet :	170420	Echelle :	1:75	Format :	A3
Phase :	PLAN DE VENTE	Date :	20/06/2018	Révision :	Ind. B
				Dessinateur :	S.R