

Plan de l'appartement A - T4 n°301 en R+3

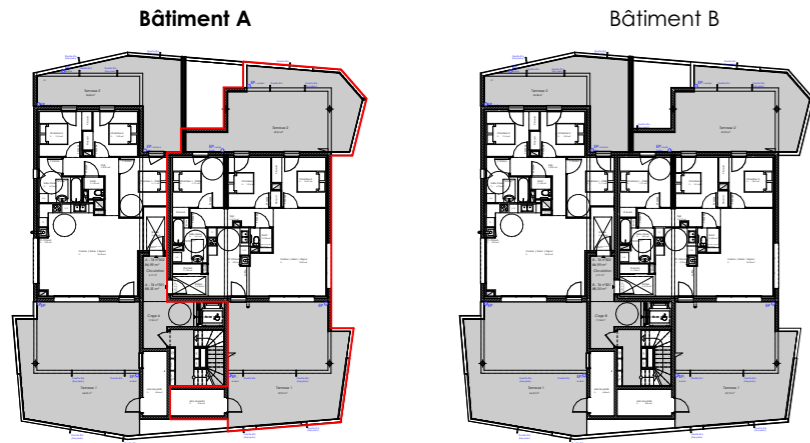

Plan d'étage courant R+3



Perspective depuis l'impasse Jackie Bouvier

Nota : Le présent plan est établi sur la base du dossier de permis de construire et pourra subir des adaptations, dimensionnelles, techniques et organisationnelles, afin de répondre aux contraintes induites par les études d'exécution.

Les poutres, poteaux, soffites et faux plafonds n'apparaissent pas systématiquement sur le présent plan. Les éléments de mobilier, meubles et plan de travail ne sont présentés qu'à titre indicatif et ne sont pas fournis.

Plan de vente à but commercial non contractuel.

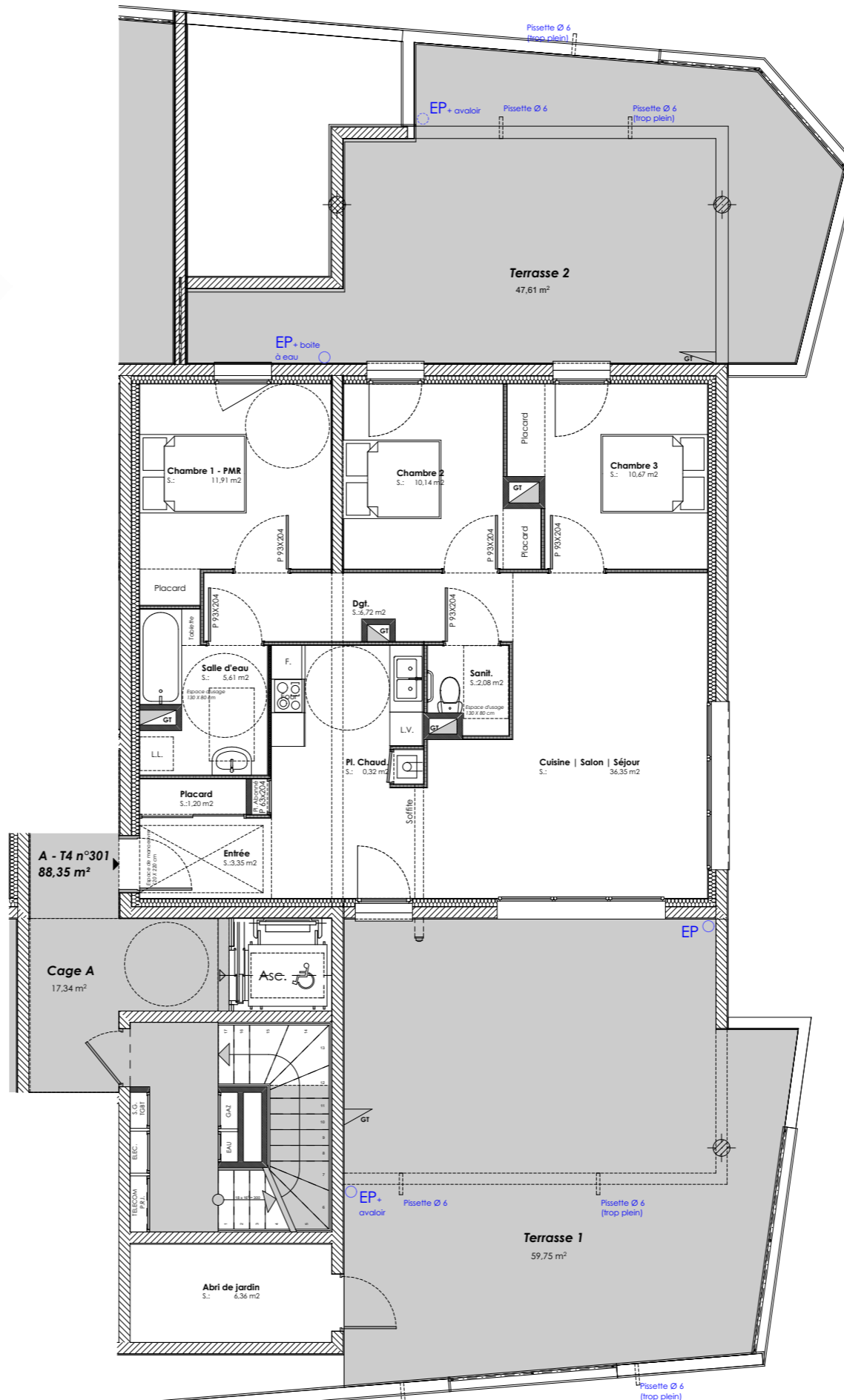

L'ORÉE DU VERCORS
Le Clos Bourguignon
4 impasse Jackie Bouvier
26300 Bourg-de-Péage

A-T4 n°301 Surfaces

Entrée	3,35 m ²
Placard	2,64 m ²
Cuisine Salon Séjour	36,35 m ²
Chambre 1	11,91 m ²
Chambre 2	10,14 m ²
Chambre 3	10,67 m ²
Salle d'eau	5,61 m ²
Sanitaire	2,08 m ²
Dgt.	6,72 m ²
Pl. chaudière	0,32 m ²
TOTAL	88,35 m²
Terrasse 1	59,75 m ²
Terrasse 2	47,61 m ²
Abri de jardin	6,36 m ²

Maitre d'oeuvre :
Sylvain ROUYEYROL
Architecte
 Sylvain ROUYEYROL, Architecte D.E.A.
 9, rue Gaillard - 26100 Romans-sur-Isère
 Tél.: 09.70.98.03.69 - Port.: 06.30.84.71.14
 E-mail: sr-architecte@outlook.fr

Maitre d'ouvrage :
BP IMMOBILIER, représentée par M. Laurent BARBIER et M. Luc PERERA
 6 bis Avenue Jean Moulin
 26100 Romans-sur-Isère
 N° de plan : A - T4 n°301
 Titre : Plan de vente

Ouvrage :
 Construction d'un programme de 28 logements
 4 impasse Jackie BOUVIER - Lotissement "Le Clos Bourguignon"
 Lot n° 17 - 26300 Bourg-de-Péage

N° de projet :	170420	Echelle :	1:100	Format :	A3
Phase :	PLAN DE VENTE	Date :	20/06/2018	Révision :	Ind. B
				Dessinateur :	S.R